



STRATEGIE & BELEID

2023 - 2026



CENTRUM VOOR LEVEN MET EN NA KANKER

OVER HET VICKI BROWNHUIS

De ontmoetingsplek voor mensen die leven met en na kanker in 's-Hertogenbosch, Bernheze, Boxtel, Heusden, Meierijstad, Oisterwijk, Oss, St. Michielsgestel, Uden, Vught, Zaltbommel.



31 JAAR

Het oudste IPSO* centrum van Nederland,
opgericht in 1992

100

Actieve vrijwilligers

7000

Contactmomenten per jaar**

25

Vormen van informele, psychosociale zorg

* IPSO is de landelijke koepel van de 81 IPSO centra voor leven met en na kanker

** gegevens 2022



CENTRUM VOOR LEVEN MET EN NA KANKER

ONS AANBOD

Informeel, psychosociale zorg voor mensen die leven met en na kanker, naasten en nabestaanden, als aanvulling op de formele zorg.

In ons centrum: een gastvrije huiskamer, zondertijd- en regeldruk / binnenlopen zonder afspraak of verwijzing.

Gericht op alles wat de ziekte kanker met zich meebrengt in het dagelijks leven: neuropathie, concentratie- en/of geheugenproblemen, vermindering van energie, complexe re-integratie, onbegrip vanuit de omgeving, etc.



Luisterend oor

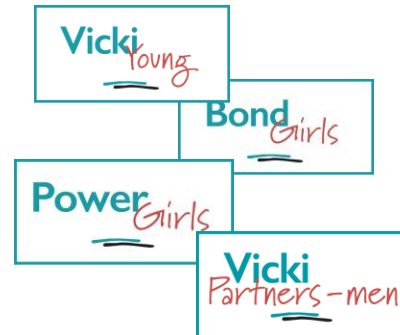

Lotgenotencontact



Ontspanning

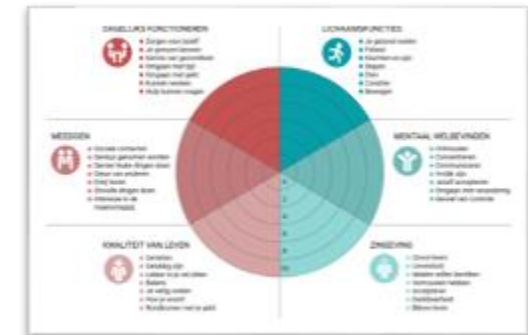

Informatie



BESPREEKBAARHEID



FEITEN OVER KANKER

NEDERLAND:

17.843.000 inwoners

- 802.935 mensen die leven met en na kanker
=> **4,5% van de totale bevolking**

Verwachting: in 2030 in Nederland tussen 1 tot 1,4 miljoen mensen die leven met en na kanker.

REGIONAAL (Vicki Brownhuis verzorgingsgebied):

590.000 inwoners

- 25.942 mensen die leven met en na kanker
 - 85% heeft Nederlandse achtergrond.
 - 15% een migratieachtergrond.

Verwachting: in 2030 ongeveer 45.400 mensen die leven met en na kanker in onze regio.



REGIO & PATIENTEN

Regionale cijfers mensen met kanker

| | Inwoners | Patiënt | Achtergrond | | Migratie achtergrond | |
|--------------------|------------|---------|-------------|----------|----------------------|--------------|
| | | | Nederlands | Migratie | Westers | Niet-westers |
| Nederland | 17.843.000 | 802.935 | 610.230 | 192.705 | 82.863 | 109.842 |
| Zaltbommel | 29.957 | 1.346 | 1.144 | 202 | 115 | 87 |
| Maasdriel | 25.504 | 1.044 | 887 | 157 | 115 | 42 |
| Bernheze | 31.715 | 1.423 | 1.281 | 142 | 95 | 47 |
| Boxtel | 33.129 | 1.148 | 918 | 230 | 113 | 117 |
| Heusden | 45.557 | 2.044 | 1.737 | 307 | 169 | 138 |
| Meijerijstad | 82.613 | 3.716 | 3.196 | 520 | 281 | 239 |
| Oisterwijk | 32.503 | 1.463 | 1.287 | 176 | 100 | 76 |
| Oss | 93.307 | 4.157 | 3.326 | 831 | 416 | 415 |
| Maashorst | 58.934 | 2.619 | 225 | 367 | 210 | 157 |
| St. Michielsgestel | 29.731 | 1.136 | 1.034 | 102 | 61 | 41 |
| Vught | 31.783 | 1.429 | 1.129 | 200 | 126 | 47 |
| Den Bosch | 156.538 | 7.036 | 5.488 | 1.548 | 666 | 882 |

Bronnen: Kankeratlas.nl; CBS.nl; Allecijfers.nl



REGIO & GASTEN

| Woonplaats gasten | Werkelijke aantal mensen die leven met en na kanker | 30% heeft behoefte aan psychosociale ondersteuning |
|--------------------|---|--|
| Zaltbommel | 1.346 | 404 |
| Maasdriel | 1.044 | 313 |
| Bernheze | 1.423 | 427 |
| Boxtel | 1.148 | 344 |
| Heusden | 2.044 | 613 |
| Meijerijstad | 3.716 | 1.115 |
| Oisterwijk | 1.463 | 439 |
| Oss | 4.157 | 1.247 |
| Maashorst | 2.619 | 786 |
| St. Michielsgestel | 1.136 | 341 |
| Vught | 1.429 | 429 |
| 's-Hertogenbosch | 7.036 | 2.111 |
| Totaal | 28.561 | 8.569 |

Bron: IPSO Community; IPSO visiedocument; Kankeratlas.nl



KRITISCHE PRESTATIE INDICATOREN

| | 2023 | 2024 | 2025 | 2026 | 2030 |
|---|-------------|-----------|-----------|-------------|----------------|
|  Aantal mensen met de gevolgen van kanker | 25.942 | | | | 45.399 |
|  Aantal vrijwilligers | 90 | 100 | 110 | 120 | 150 |
|  Aantal unieke gasten / contacten | 700 / 7.000 | 750 | 800 | 850 / 8.500 | 1.000 / 10.000 |
|  Aantal scholen | 5 | 6 | 8 | 10 | 15 |
|  Partnerships met bedrijven | 1 | 15 | 30 | 50 | 100 |
|  Aantal dagen in ziekenhuis per jaar | 12* / 24** | 48 | 96 | 156 | 156 |
|  Kosten Vicki Brownhuis | € 235.750 | € 263.500 | € 278.750 | € 302.500 | |

* Jeroen Bosch Ziekenhuis, 's-Hertogenbosch ** Ziekenhuis Bernhoven, Uden



SAMENWERKINGSPARTNERS



PROFESSIONAL AAN HET WOORD

Tineke Smilde, internist en oncoloog in het Jeroen Bosch Ziekenhuis, vertelt over de betekenis van het Vicki Brownhuis voor mensen met kanker en hun naasten en nabestaanden en de samenwerking tussen formele en informele zorg.

Tineke is verbonden aan het Vicki Brownhuis als adviseur van het bestuur.



MAATSCHAPPELIJKE WAARDE VOOR POSITIEVE GEZONDHEID

Effectonderzoek naar de maatschappelijke waarde van centra voor leven met en na kanker, wijst uit dat 84% van de respondenten verbetering rapporteert op tenminste één van de zes levensgebieden

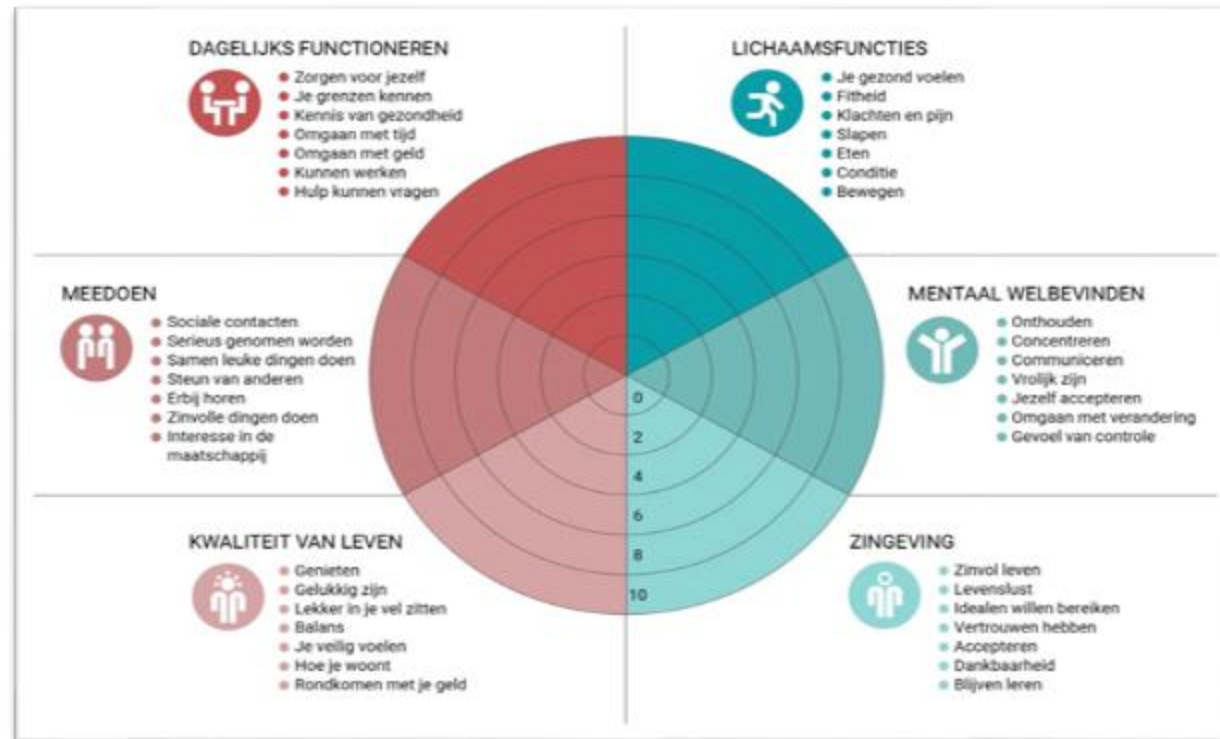

ONZE VRIJWILLIGERS

Waarom word je vrijwilliger?

Iets goed doen
voor een ander

Het verrijkt je

Onderlinge
verbondenheid



Talenten inzetten

Zinvol werk

Veiligheid bieden

Ondersteuning
bieden

ONZE SUCCESFACTOREN

- We zijn er voor iedereen
- Tevreden gasten
- Enthousiaste vrijwilligers
- Kwaliteit psychosociale ondersteuning
- Maatschappelijke meerwaarde
- Financieel stabiele organisatie

ORGANISATIE

ONZE ORGANISATIE

Comité van Aanbeveling.
Bestuur
Directie
Interne Coördinatie
Projectcoördinatie
Ziekenhuiscoördinatie.
Gastenteam
Activiteitenbegeleiders
HR
Administratie
PR & Communicatie
ICT

ONZE ACTIVITEITEN

Luisterend oor
Lotgenotencontact
Ontspannings-, creatieve en bewegingsactiviteiten
Onderwijsprogramma's
Informatie/themabijeenkomsten
Inloop/wachtkamerbegeleiding ziekenhuizen

ONZE PARTNERS

Gemeente 's-Hertogenbosch
Koning Willem I College
Regionaal netwerk voor aanvullende oncologische zorg
Jeroen Bosch Ziekenhuis, Ziekenhuis Bernhoven, Huisartsen en diverse zorgverleners
Onderwijs instellingen
Maatschappelijke organisaties
IPSO Landelijke Branche
Salesforce

ONZE FONDSSENWERVING

Koffiebreak
Spinningmarathon
Club van 100
Leerwerkbedrijf
Nalatschappen
Sponsorlopen
Subsidieaanvragen

ONZE ONTWIKKELING

Diversiteit en Inclusiviteit
Talenten vrijwilligers
Hybride psychosociale ondersteuning
IPSO community
Imago
Duurzame financiering
ANBI status
CBF erkend
Good Governance



LOCATIE

- We hebben een nieuwe laagdrempelige vaste locatie die ruimte biedt voor ons aanbod. De activiteiten worden dichtbij de gasten aangeboden, bijvoorbeeld samen met welzijns- en zorgorganisaties zowel live als online.
- Uitgangspunt is dat alle kankerpatiënten, hun naasten en nabestaanden in onze regio toegang hebben tot informele zorg, ook binnen de muren van het Jeroen Bosch Ziekenhuis en van Ziekenhuis Bernhoven.



IMAGO

- Iedereen in de regio kent het Vicki Brownhuis en haar toegevoegde persoonlijke en maatschappelijke waarde.
- Ook (in)formele zorgverleners zijn hiervan op de hoogte en verwijzen hun patiënten, cliënten proactief naar het Vicki Brownhuis, ofwel naar de eigen locatie ofwel op de binnenlocatie van de twee ziekenhuizen in de regio.



DUURZAME FINANCIERING (KOSTEN PROGNOSE)

| Kosten | 2023 | 2024 | 2025 | 2026 |
|---------------------------|----------------|----------------|----------------|----------------|
| Personeelskosten | 170.000 | 170.000 | 180.000 | 200.000 |
| Kosten vrijwilligers | 14.500 | 15.000 | 15.000 | 17.500 |
| Huisvesting | 36.500 | 36.500 | 40.000 | 40.000 |
| Overige exploitatiekosten | 2.500 | 1.500 | 1.750 | 1.750 |
| Reclame en Marketing | 12.500 | 4.500 | 5.000 | 5.500 |
| Kantoorkosten | 4.800 | 5.000 | 5.000 | 5.000 |
| Bankkosten | 1.000 | 1.000 | 1.000 | 1.250 |
| Activiteiten en Campagnes | 18.600 | 20.000 | 21.000 | 21.500 |
| Onvoorzien | 331 | 10.000 | 10.000 | 10.000 |
| Totale kosten | 260.731 | 263.500 | 278.750 | 302.500 |

DUURZAME FINANCIERING (DEKKINGSPLAN)

| Financieringsbron | 2023 | 2024 | 2025 | 2026 | Toelichting |
|-------------------------------|----------------|----------------|----------------|----------------|--|
| Gemeente(n) | 35.000 | 35.000 | 37.500 | 37.500 | Vanwege gestegen huisvestingskosten vanaf 2025 |
| Activiteiten gasten en divers | 12.000 | 15.000 | 16.000 | 17.000 | Geleidelijke toename activiteiten |
| Eenmalige donaties/giften | 15.000 | 15.000 | 17.500 | 20.000 | Door grotere naamsbekendheid groei van deze post |
| Eigen sponsorevenementen | 129.731 | 115.500 | 124.750 | 145.000 | |
| KWF | 69.000 | 83.000 | 83.000 | 83.000 | Bijdrage KWF coördinatie (55000) en ziekenhuis (28000) |
| Totale inkomsten | 260.731 | 263.500 | 278.750 | 302.500 | |

JE BENT ALTIJD WELKOM!



- Van maandag t/m donderdag van 9.30 – 16.30 uur en op vrijdagochtend tot 13.00 uur
- Aartshertogenlaan 469 5213 JA Den Bosch
- Tel: 073-6148550 | Email: info@vickibrownhuis.nl | www.vickibrownhuis.nl